

APPROCHE A VUE

Visual approach

Agrée à usage restreint
Restricted use

SAUMUR

Centre hospitalier/Hospital
AD 3 APP 01

17 AUG 17

	ALT : 272 (10 hPa) LAT : 47 14 44 N LONG : 000 03 34 W	Non WGS-84 VAR : 0° (15)
---	---	-----------------------------

COM : NIL
A/A : 120.6 FR seulement / only

EN SURFACE / ABOVE GROUND
ZONE HOSTILE HABITEE / INHABITED HOSTILE AREA
SOUS CATEGORIE HB / HB SUBCATEGORY

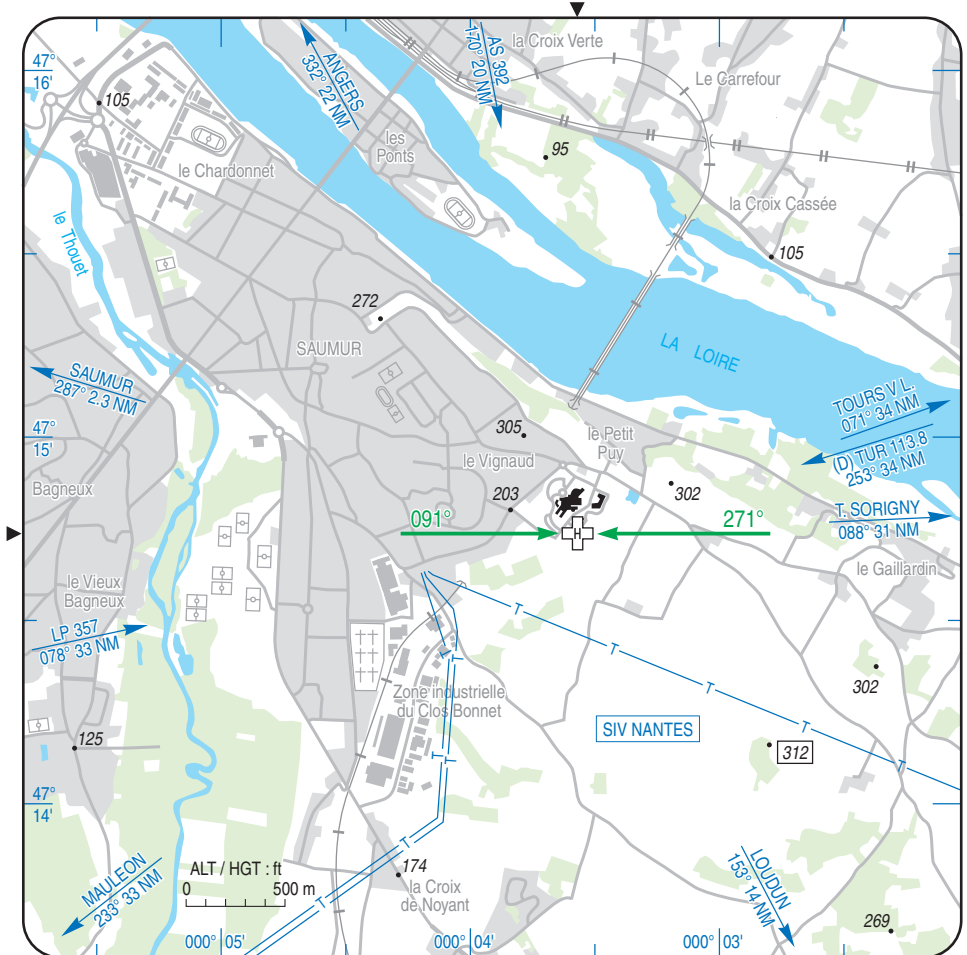

CONSIGNES PARTICULIERES / SPECIAL INSTRUCTIONS :

Utilisation de nuit / Night use : oui / yes

Utilisation en IFR / IFR use : non / no

HEL de référence / Reference HEL : SA 365 N

Classe de performances / Performances class : non définie / not defined

SAUMUR

Centre hospitalier/Hospital

AD 3 ATT 01

ATTERRISSAGE A VUE

Visual landing

17 AUG 17

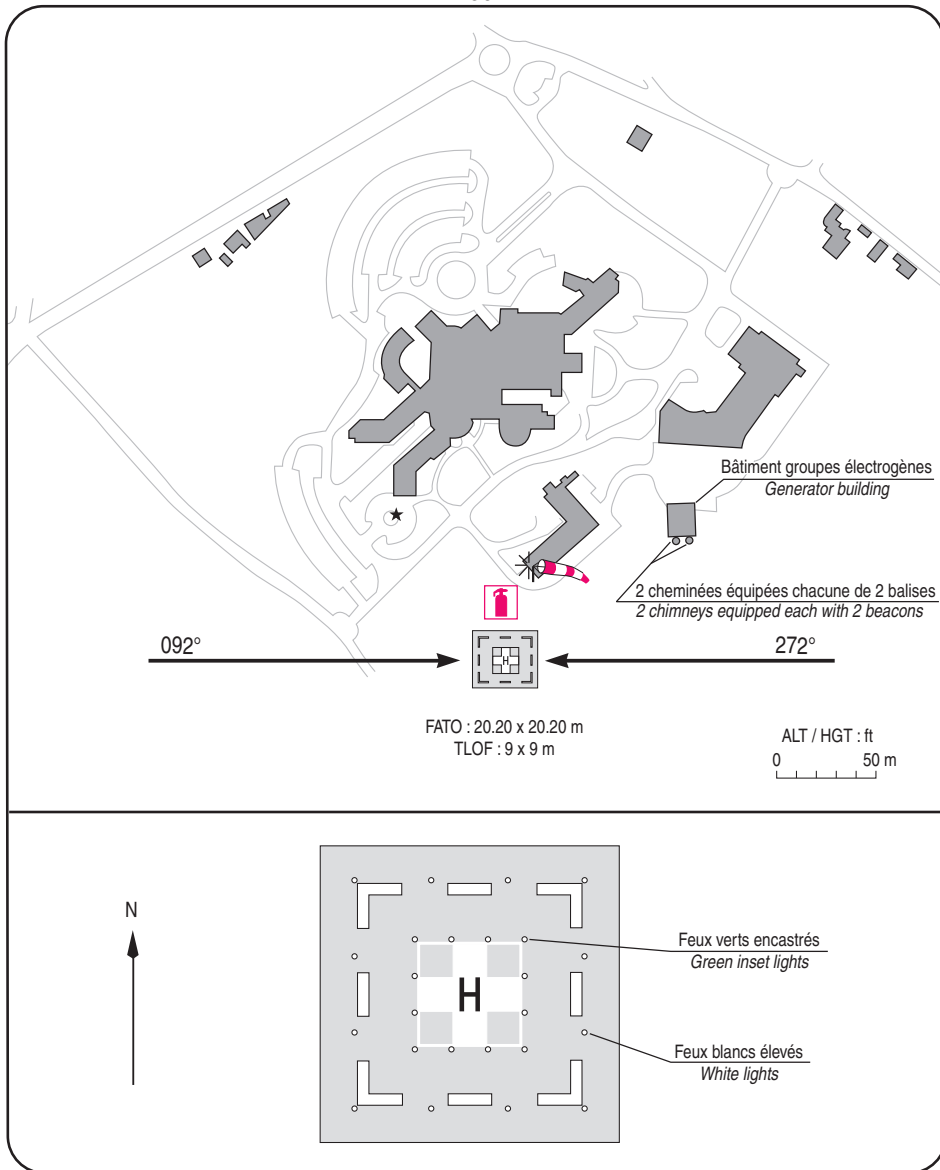

1 - Exploitant / Operator:

Centre hospitalier de Saumur ☎ 02 41 53 30 30

2 - CAA : Délégation Pays de la Loire (Voir / See GEN)

3 - AVT : NIL (AD Saumur Saint Florent)

4 - RFFS : 1 extincteur 50 kg / 1 fire extinguisher 50 kg

5 - Police - Douane / Police - Customs : NIL

6 - Hangars disponibles / Hangar available : NIL

7 - Réparations / Repairs facility : NIL

8 - Type de surface / Surface : bitume / asphalt

9 - Force portante / Strength : 5 t