

# APPROCHE A VUE

## Visual approach

Transport public à la demande  
Common carriage on request

**POITIERS**  
Centre hospitalier/Hospital  
AD 3 APP 01

25 MAY 17



**ALT : 400 (14 hPa)**  
LAT : 46 33 38 N  
LONG : 000 22 58 E

VAR : 0° (15)

**FIS** : Poitiers Information 124.0  
**TWR** : POITIERS Tour / Tower 118.5  
**SAMU** : 122.975

EN SURFACE / ABOVE GROUND  
ZONE HOSTILE HABITEE / INHABITED HOSTILE AREA  
SOUS CATEGORIE HB / HB SUBCATEGORY

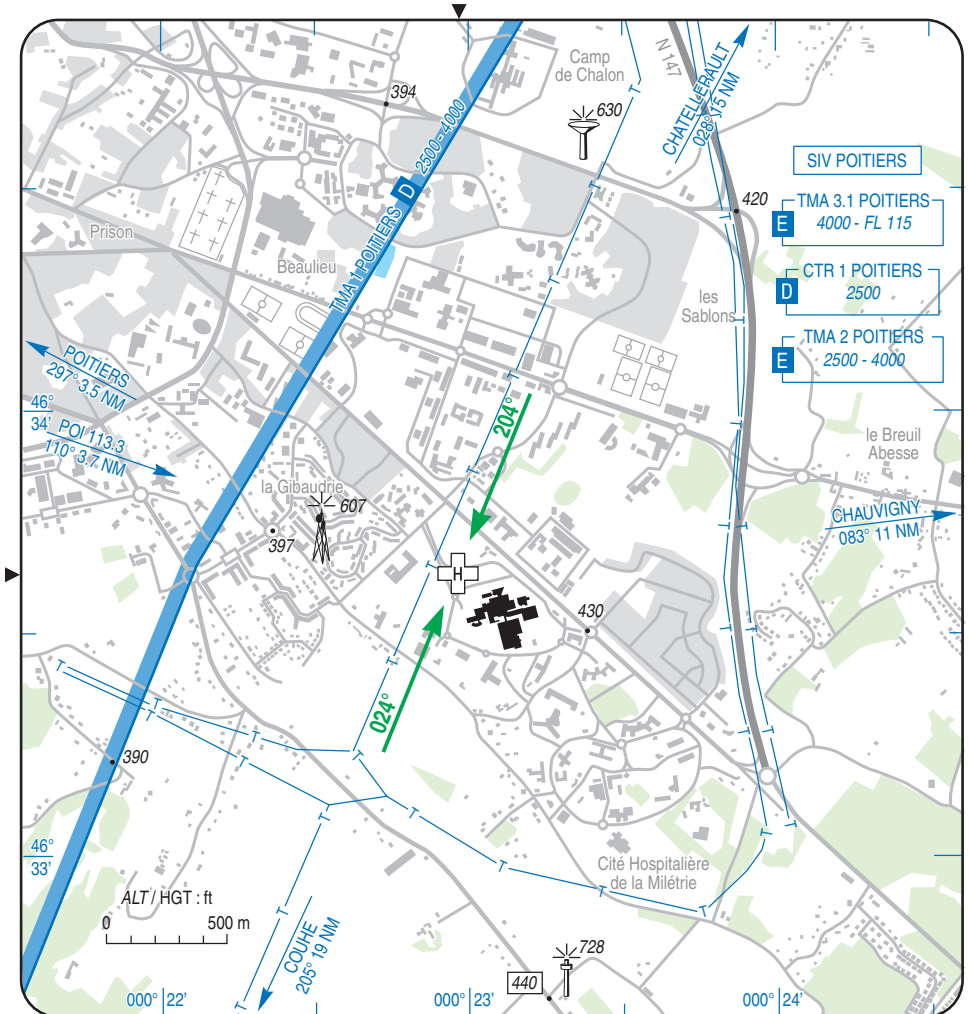

**CONSIGNES PARTICULIERES / SPECIAL INSTRUCTIONS** : Pente / slope : 4,5 %  
Utilisation de nuit / Night use : oui / yes  
Utilisation en IFR / IFR use : non / no  
HEL de référence / Reference HEL : EC 135, EC 145  
Classe de performances / Performances class : 1

# POITIERS

Centre hospitalier/Hospital

AD 3 ATT 01

# ATTERRISSAGE A VUE

Visual landing

26 MAY 16

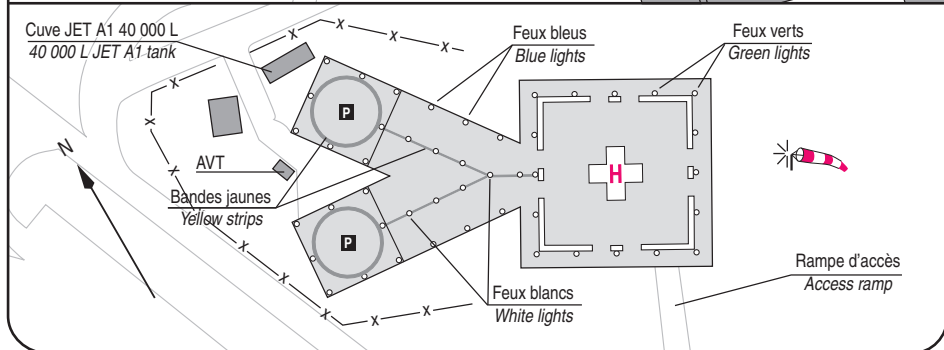
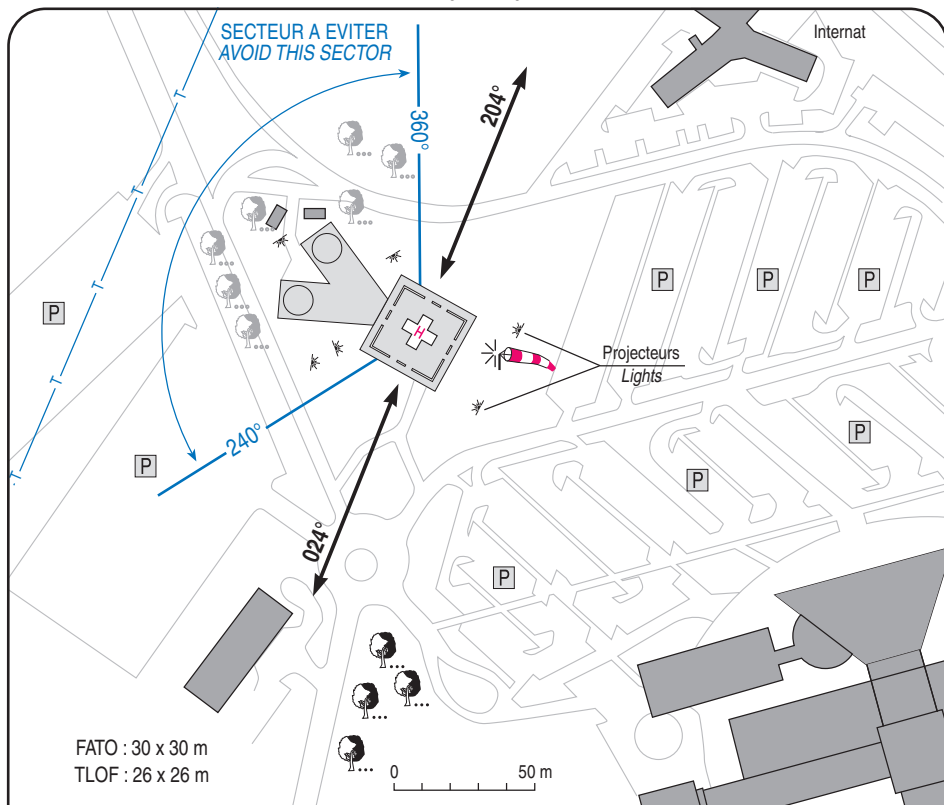

1 - Exploitant / Operator : Centre hospitalier de POITIERS

☎ 05 49 44 38 38 - 05 49 38 08 15

2 - AVA : DSAC/SO

3 - AVT : JET-A1

4 - SSLIA : 1 extincteur poudre / 1 fire extinguisher powder : 50 kg  
1 extincteur CO<sub>2</sub> / 1 CO<sub>2</sub> fire extinguisher : 30 kg

5 - Police - Douane / Police - Customs : NIL

6 - Hangars disponibles / Available hangars : NIL

7 - Réparations / Repairs facility : NIL

8 - Type de surface / Surface : bitume / asphalt

9 - Force portante / Strength : 4 t