

APPROCHE A VUE

Visual approach

Transport public à la demande
Common carriage on request

OLORON SAINTE MARIE

Centre hospitalier/Hospital

AD 3 APP 01

04 NOV 21

	ALT : 758 (27 hPa) LAT : 43 11 45 N LONG : 000 37 04 W	VAR : 2°W (05)
-----------------------------------------------------------------------------------	---------------------------------------------------------------------	----------------

ATS : NIL
COM : NIL
A/A : 123.5

EN SURFACE / ABOVE GROUND

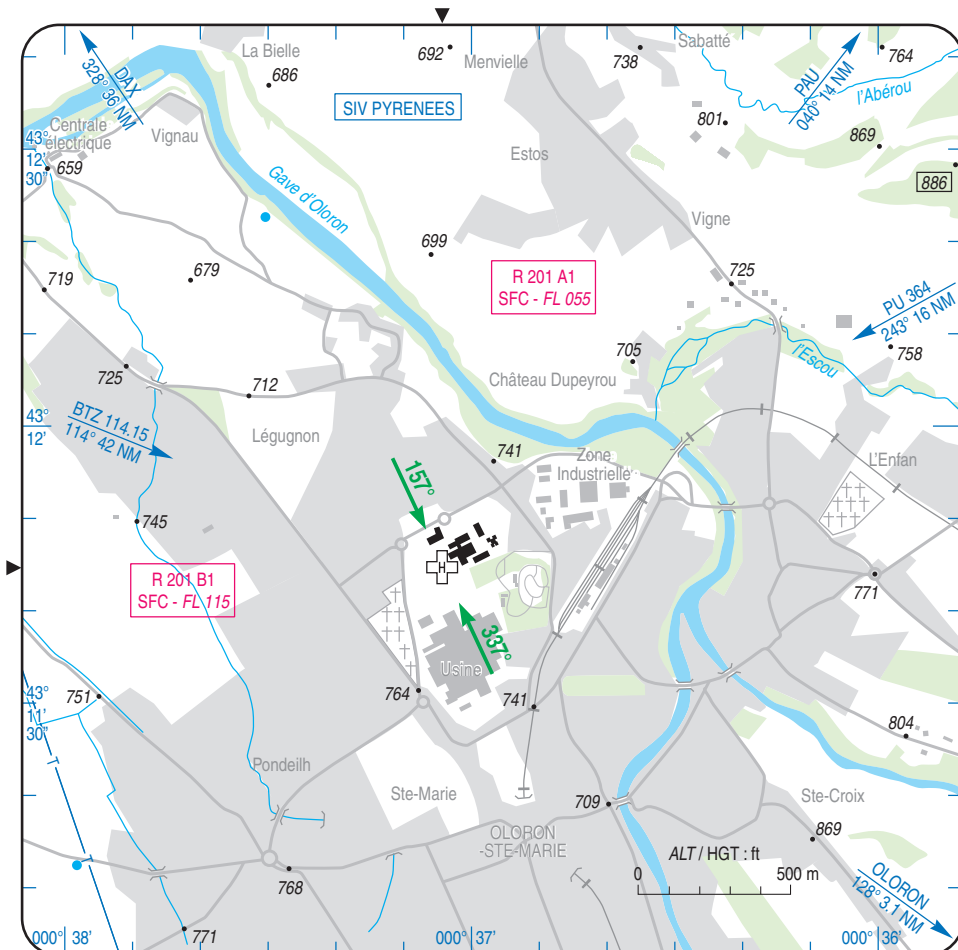

CONSIGNES PARTICULIERES / SPECIAL INSTRUCTIONS :

Hélistation située sous la zone de parachutage n° 308 / Helistop located within PJE 308

Utilisation de nuit / Night use : oui/yes

Utilisation en IFR / IFR use : non/no

OLORON SAINTE MARIE

Centre hospitalier/Hospital

AD 3 ATT 01

ATTERRISSAGE A VUE

Visual landing

04 NOV 21

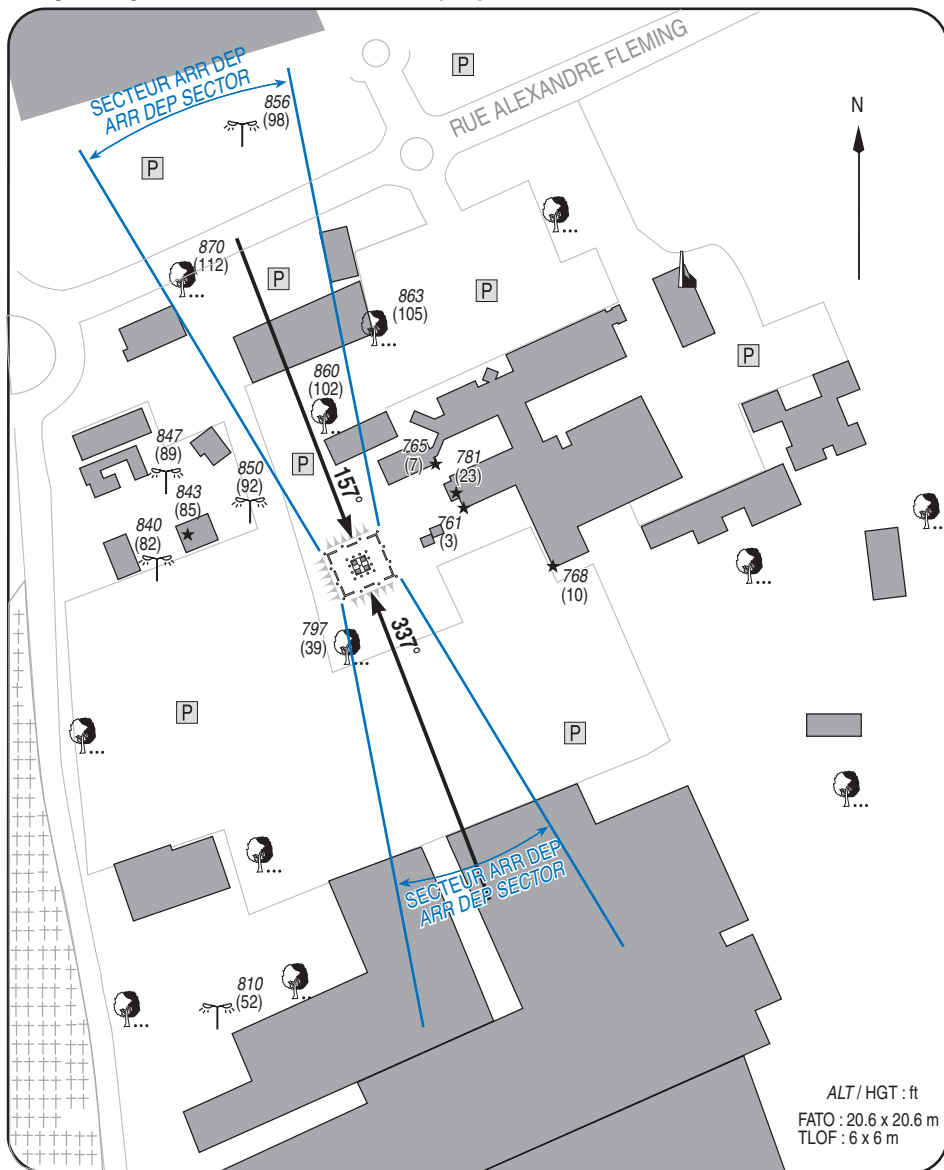

ALT / HGT : ft
FATO : 20.6 x 20.6 m
TLOF : 6 x 6 m

1 - Exploitant / Operator :

Centre hospitalier d'Oloron Sainte Marie :

☎ 05 59 88 30 30 - 05 59 88 30 00, FAX : 05 59 88 30 41

2 - CAA : DSAC/SO

3 - AVT : NIL

4 - RFFS : 1 extincteur / fire extinguisher 50 kg

2 extincteurs à perche / boom fire extinguishers 10 kg CO₂.

5 - Police - Douanes / Police - Customs : NIL

6 - Hangars disponibles / Hangar available : NIL

7 - Réparations / Repairs facility : NIL

8 - Type de surface / Surface :

FATO : herbe / grass - TLOF : béton /concrete

9 - Force portante / Strength : non disponible / not available