

APPROCHE A VUE

Visual approach

Transport public à la demande
Common carriage on request

MARSEILLE HOPITAL NORD

Centre hospitalier/Hospital
AD 3 APP 01

23 MAR 23

	ALT : 643 (23 hPa) LAT : 43 22 48 N LONG : 005 21 47 E	Non WGS-84 VAR : 2° E (20)
---	---	-------------------------------

FIS : PROVENCE Information 124.350 (SIV 2) - 132.950 (SIV 1)

EN TERRASSE / TERRACED

TWR : PROVENCE Tour/Tower 133.100

COM : SAMU 13 122.980

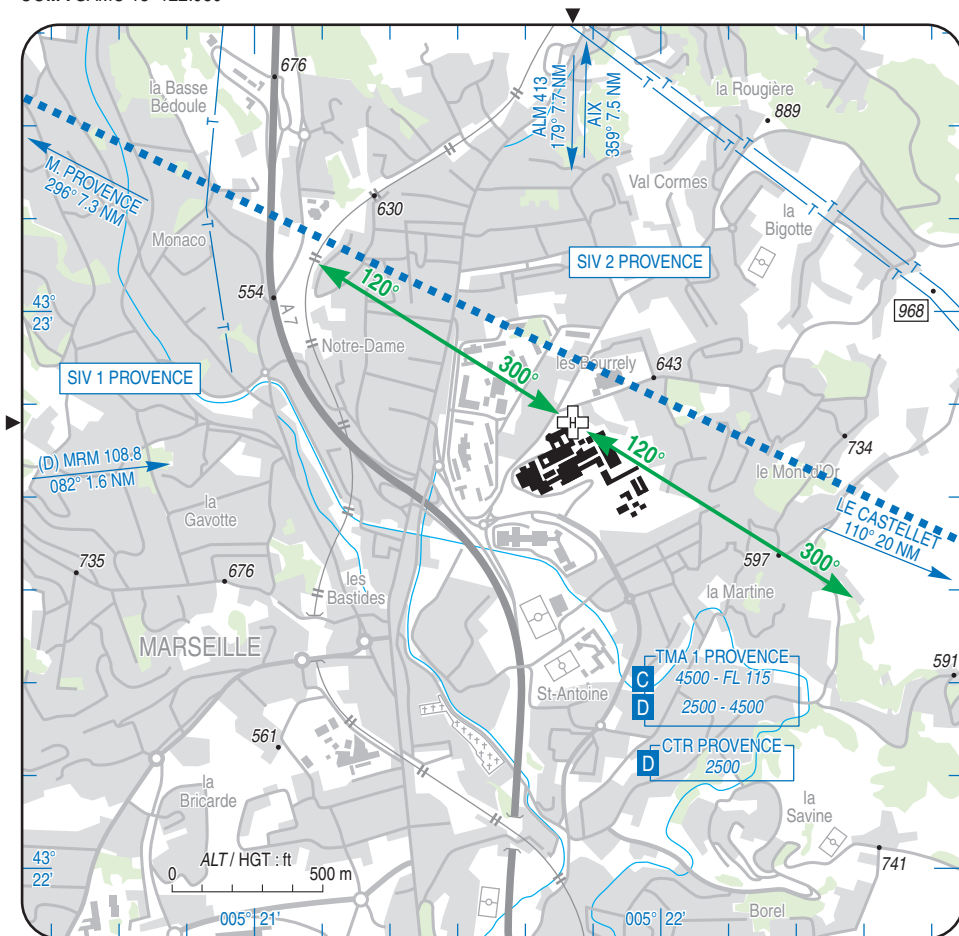

CONSIGNES PARTICULIERES / SPECIAL INSTRUCTIONS :

Hélistation réservée aux évacuations sanitaires / Heliport reserved for aeromedical transport.

Direction préférentielle d'atterrissage 300° / Preferred landing direction 300°.

Direction préférentielle de décollage 300° / Preferred take-off direction 300°.

Pente des surfaces de protection dans les trouées / Funnels surfaces slope : 4.5%.

Utilisation de nuit / Night use : oui/yes

Utilisation en IFR / IFR use : non/no

MARSEILLE HOPITAL NORD

Centre hospitalier/Hospital

AD 3 ATT 01

ATTERRISSAGE A VUE

Visual landing

23 MAR 23

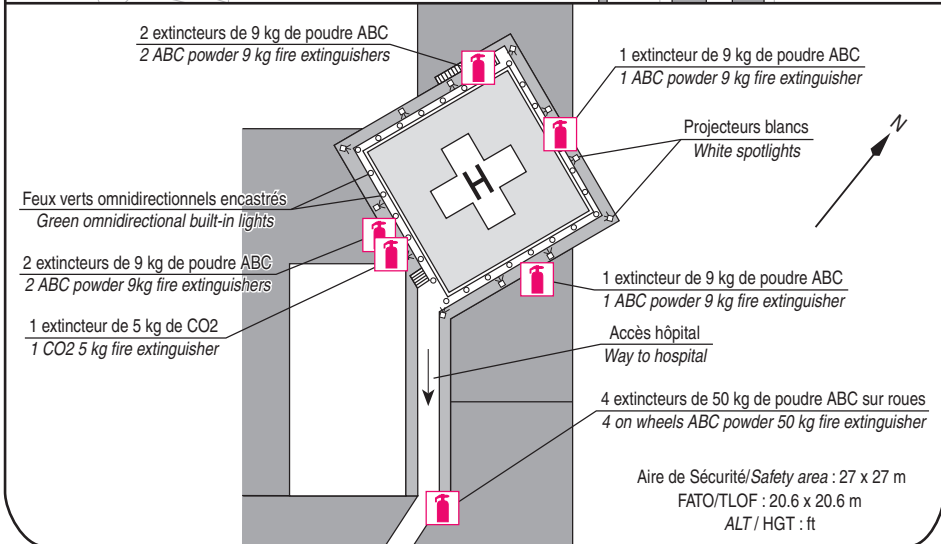
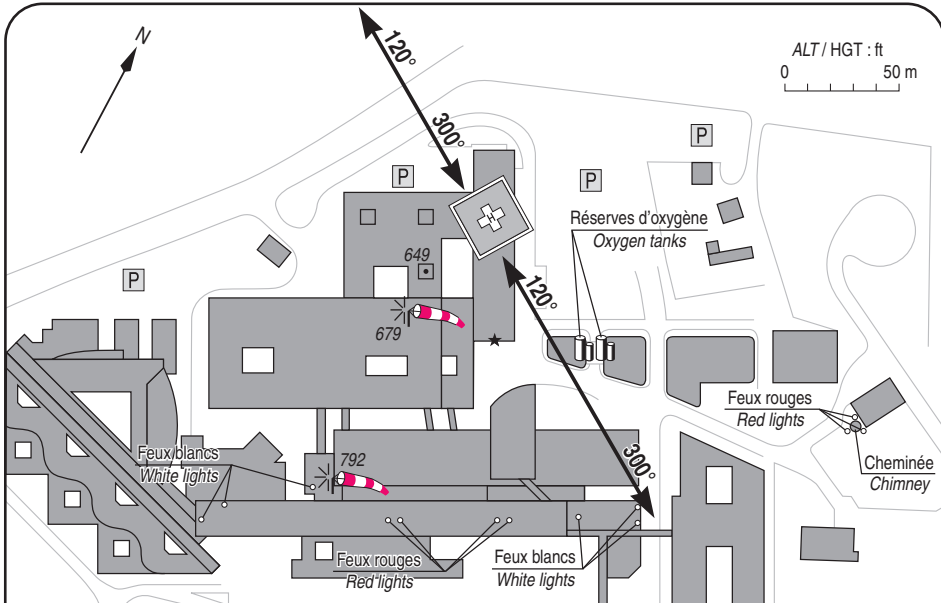

1 - **Exploitant / Operator** : Marseille Hôpital Nord :

☎ 04 91 96 86 00, E-mail : nsi@ap-hm.fr ou

SAMU ☎ 04 91 49 91 91 - FAX : 04 91 38 58 21

2 - **CAA** : DSAC Sud-Est (Voir / See GEN)

3 - **AVT** : NIL

4 - **RFFS** : 10 extincteurs à poudre / powder fire extinguishers ABC

254 kg (4x50 kg sur roues/on wheels + 6x9 kg) + 1 extincteur/fire

extinguisher CO2 5kg.

5 - **Police - Douanes / Police - Customs** : NIL

6 - **Hangars disponibles / Available hangars** : NIL

7 - **Réparations / Repairs facility** : NIL

8 - **Type de surface / Surface** : béton/concrete

9 - **Force portante / Strength** : 4 t