

APPROCHE A VUE

Visual approach

Transport public à la demande / *Common carriage on request*

AMIENS

Centre hospitalier universitaire Sud/Hospital

AD3 APP 01

10 FEB 11



ALT : 250 (10 hPa)

LAT : 49 52 34 N

LONG : 002 15 27 E

Non WGS-84
VAR : 1°W (10)

COM : NIL

A/A : 123.5

EN SURFACE / ABOVE GROUND

ZONE HOSTILE HABITEE / INHABITED HOSTILE AREA

SOUS CATEGORIE HB / HB SUBCATEGORY

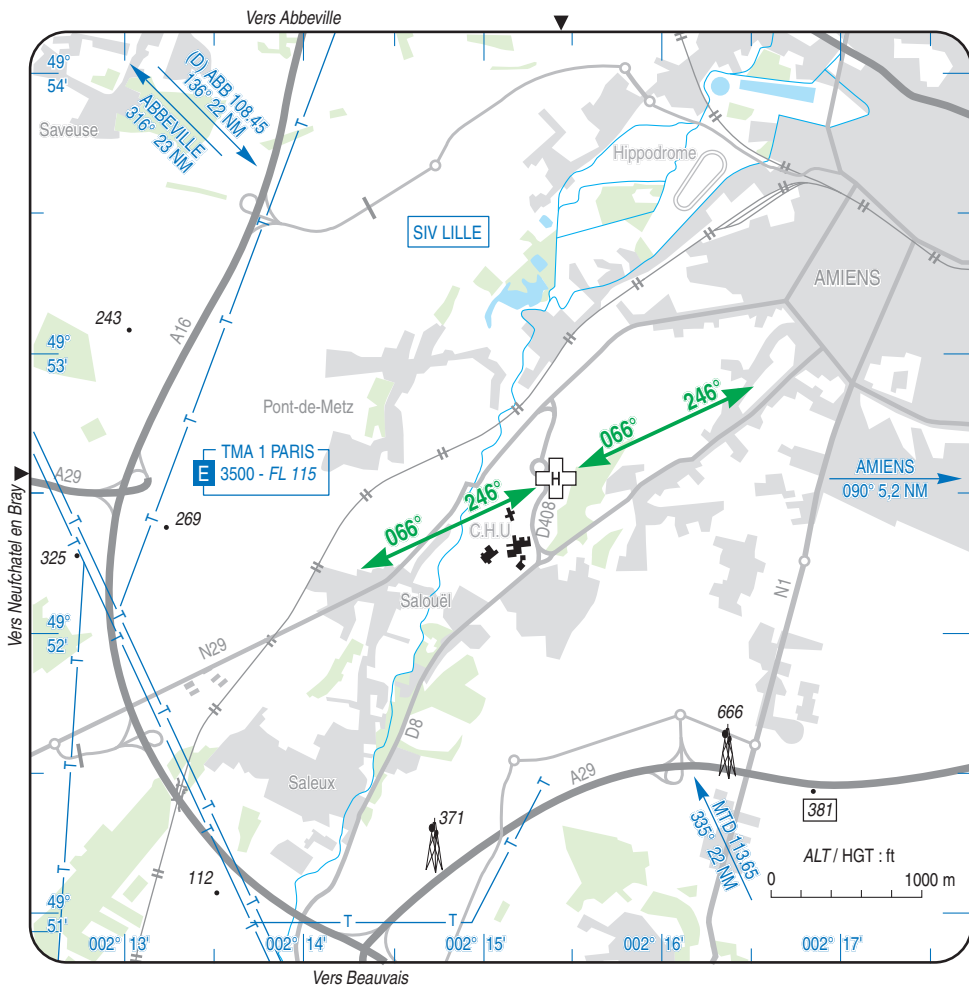

CONSIGNES PARTICULIERES / SPECIAL INSTRUCTIONS :

Utilisation de nuit / *Night use* : oui/yes

Utilisation en IFR / *IFR use* : non/no

HEL de référence / *Reference HEL* : AS 365 N2

Classe de performances / *Performances class* : 1

AMIENS

Centre hospitalier universitaire Sud

AD3 ATT 01

ATTERRISSAGE A VUE

Visual landing

10 FEB 11

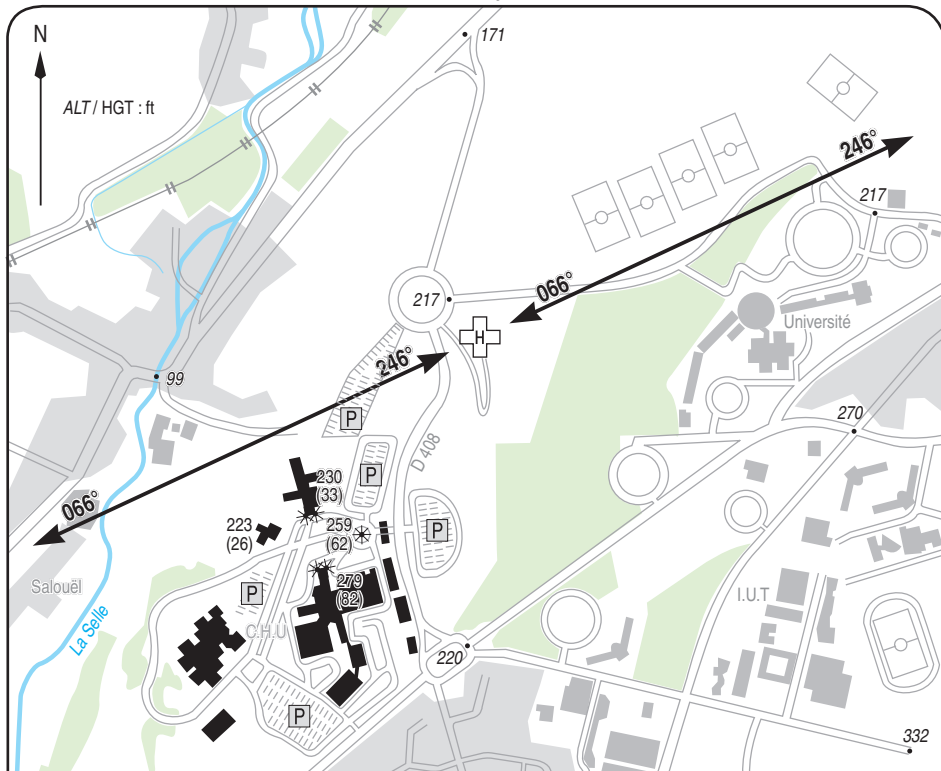

REALISATION
ULTERIEURE

FATO : 21 x 21 m

TLOF : 9 x 9 m

- 1 - **Exploitant / Operator** : C.H.U Sud
SAMU (80) ☎ 03 22 66 84 67
- 2 - **AVA** : Délégation PICARDIE (voir / see GEN)
- 3 - **AVT** : NIL
- 4 - **SSLIA** : extincteur 50 kg poudre sur roues /
Wheeled fire extinguisher 50 kg of powder

- 5 - **Police - Douanes / Police - Customs** : NIL
- 6 - **Hangars disponibles / Available hangars** : NIL
- 7 - **Réparations / Repairs facility** : NIL
- 8 - **Type de surface / Surface** : enrobé / asphalt
- 9 - **Force portante / Strength** : 4.3 t