

ATERRISSAGE A VUE

Visual landing

Ouvert à la CAP
Public air traffic

LANNION

AD 2 LFRO ATT 01

22 FEB 24

| | | | | | | |
|---|---|---|---|---|--|-------------------------------------|
|  |  |  |  |  | ALT AD : 290 (11 hPa) LAT : 48 45 16 N LONG : 003 28 19 W | LFRO VAR : 1° W (2020) |
|---|---|---|---|---|--|-------------------------------------|

APP : IROISE Approche / Approach 125.860
LANDI Approche / Approach 122.400 (L)

TWR : NIL

AFIS : LANNION Information 118.400. Absence ATS : A/A (118.400) FR seulement / only

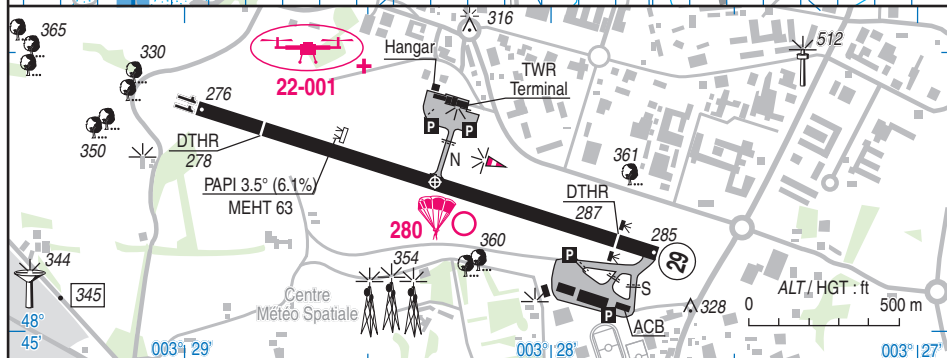
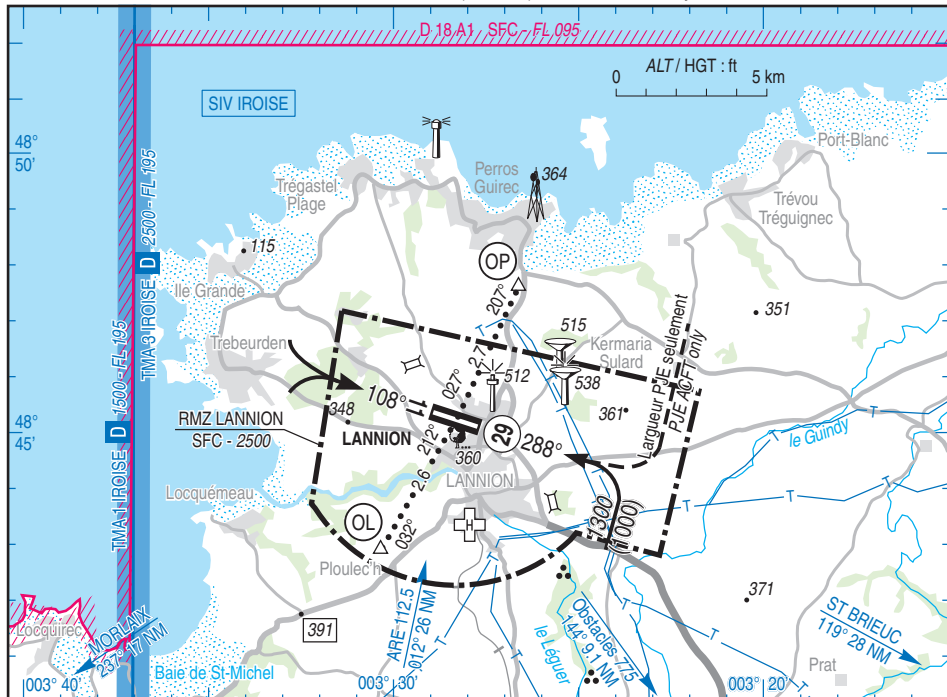

| RWY | QFU | Dimensions Dimension | Nature Surface | Résistance Strength | TODA | ASDA | LDA |
|-----|-----|-------------------------|---------------------|------------------------|------|------|------|
| 11 | 108 | 1602 x 45 | Revêtement Paved | 35 F/C/W/U | 1602 | 1602 | 1376 |
| 29 | 288 | | | | 1602 | 1602 | 1463 |

Aides lumineuses : HI RWY 11/29. PCL (voir TXT)

Lighting aids : LIH RWY 11/29. PCL (see TXT)



AMDT 03/24 CHG : Suppression radial distance LN des points OP et OL.

© SIA

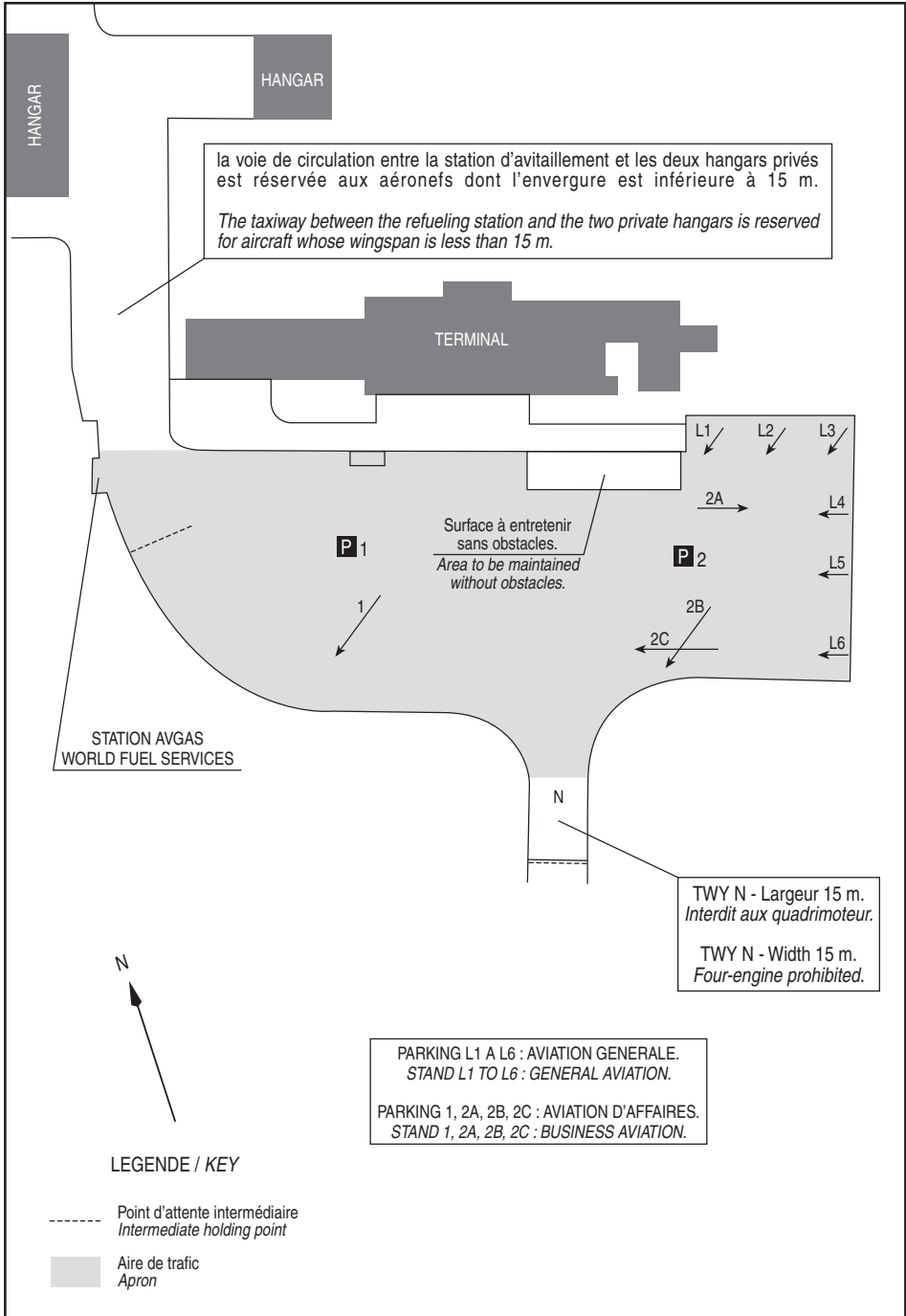

LANNION

Consignes particulières / *Special instructions*

Conditions d'utilisation de l'AD

AD réservé aux ACFT munis de radio.

Activité IFR possible.

Dangers à la navigation aérienne

AD susceptible d'être envahi en quelques minutes par la brume de mer.

Présence d'une ligne d'arbres d'altitude 403 ft, dans le 295° du THR 11, à 956 m.

Procédures et consignes particulières

Aire de stationnement sud réservée aux aéronefs basés.

TWY Nord entre station AVT et hangars limité aux aéronefs dont l'envergure est inférieure à 15 m.

QFU 288° préférentiel cause environnement et procédure IFR jusqu'à vent arrière de 5 kt, sauf si l'état de la piste rend son utilisation impossible.

Circuit Nord réservé aux ACFT largueurs parachutistes.

Circuits "basse hauteur" dans le cadre des vols d'entraînement avec instructeur uniquement. MNM 500 ft AAL au Nord de la piste 11/29.

AD operating conditions

AD reserved for radio-equipped ACFT.

Possible IFR activity.

Air navigation hazards

AD likely to be covered by sea-haze in a few minutes.

Presence of a tree line altitude 403 ft, 295° THR 11, at 956 m.

Procedures and special instructions

South apron reserved for home-based aircraft.

Northern TWY between fuel station and hangars restricted to aircraft whose wingspan is lower than 15 m.

Preferred QFU : 288°, due to environment and IFR procedure when tailwind is not greater than 5 kt, except when RWY is unusable.

Circuit North of AD for PJE ACFT only.

"Low height" circuits during training flights only with an instructor on board. 500 ft AAL MNM North side of RWY 11/29.



- Points de compte rendu

- Reporting points

| Points | Coordonnées <i>Coordinates</i> | Noms <i>Names</i> |
|--------|-----------------------------------|-------------------------|
| OP | 48° 47' 44"N - 003° 26' 35"W | Rond-point / Roundabout |
| OL | 48° 43' 01"N - 003° 30' 19"W | Ploulec'h |

VFR de nuit

PAPI obligatoire pour atterrissage RWY 11.

Tours de piste au Nord.

Équipement AD

PCL utilisable sur PPR avant 1600 (ETE : -1HR) à l'exploitant d'aérodrome. TEL : 02 96 05 82 18.

Sur le site de l'aéroport :

<http://www.lannion.aeroport.fr/Demande-de-PCL>

Activités diverses

PJE N° 280 sur AD : FL 145, 0730-SS0730-SS.
(ETE : -1HR)

Activité selon protocole réservée aux pilotes autorisés par DSAC Ouest.

Information des usagers pendant HOR ATS sur :

LANNION INFO, LANDIVISIAU APP, IROISE INFO.

Activité aéronefs sans équipage à bord sur AD durant les horaires ATS uniquement.

Night VFR

PAPI compulsory for landing RWY 11.

Traffic patterns on North side.

AD equipment

PCL usable on PPR before 1600 (SUM : -1HR) to the AD operator. TEL : 02 96 05 82 18.

On the airport website :

<http://www.lannion.aeroport.fr/Demande-de-PCL>

Special activities

PJE NR 280 at AD : FL 145, 0730-SS.
(SUM : -1HR)

Activity reserved for pilots authorized by DSAC Ouest according to protocol.

Users' information during ATS SKED on :

LANNION INFO, LANDIVISIAU APP, IROISE INFO.

Unmanned aircraft activity during ATS SKED only.

LANNION

Informations diverses / Miscellaneous

Horaires sauf indication contraire / *Timetables unless otherwise specified*
UTC HIV ; HOR ETE : -1HR / *UTC WIN ; SUM SKED : -1HR*

- 1 - **Situation / Location** : 3 km NNW Lannion, 5 km SSW Perros-Guirec (22-Côtes d'Armor).
- ← 2 - **ATS** : AFIS : MAR-VEN : 0730-1100, 1200-1600 / *TUE-FRI : 0730-1100, 1200-1600.*
En dehors de ces HOR, PPR PN 72 HR / *Outside these SKED, PPR PN 72 HR.*
TEL : 02 96 54 56 48. E-mail : afis@lannion.aeroport.fr
- 3 - **VFR de nuit / Night VFR** : Agréé / *Approved.*
- 4 - **Exploitant d'aérodrome / AD operator** : Syndicat Mixte de l'aéroport de Lannion Côte de Granit Rose.
Avenue Pierre Marzin - 22300 LANNION.
Sur AD, TEL : 02 96 05 82 34 – FAX : 02 96 05 82 23 -
02 96 05 82 99.
Escale, assistance aux vols / *Stopover, flight assistance* :
TEL : 02 96 54 56 48.
Escale / *Stopover*
E-mail : escale@lannion.aeroport.fr
Demande d'accord préalable pour tout transport aérien régulier ou non régulier et aéronef de 3,5 t ou plus sur le site web :
<http://www.lannion.aeroport.fr/>
PPR PN 72HR.
Prior permission requested for any scheduled or non scheduled aircraft > 3,5 t on website : <http://www.lannion.aeroport.fr/>
PPR PN 72HR.
- ← 5 - **CAA** : DSAC/O (voir / *see GEN*).
- ← 6 - **BRIA** : BORDEAUX (voir / *see GEN*).
- ← 7 - **Préparation du vol / Flight preparation** : Acheminement FPL VFR / *Addressing VFR FPL* : voir / *see GEN*.
- ← 8 - **MET** : voir / *see GEN* ; Station : NIL.
- 9 - **Douanes, Police / Customs, Police** : NIL.
- ← 10 - **AVT** : Carburants : 100 LL : paiement comptant, Eurochèque, cartes bancaires, carte Air TOTAL automate;
JET A1 : carte Air TOTAL, cartes bancaires, paiement comptant, Eurochèque.
Fuel : 100 LL : Cash, Eurocheck, bank cards, Air TOTAL card automatic dispenser;
JET A1 : Air TOTAL card, bank cards, cash, Eurocheck.
Service Rocket route.
Lubrifiant / *Lubricant* : NIL.
HOR AVT / *AVT SKED* :
JET A1 (Camion avitailleur / *bowser*) :
HIV / *WIN* : LUN-VEN / *MON-FRI* : 0730-1100, 1200-1600
ETE / *SUM* : LUN-DIM / *MON-SUN* : 0630-1630
AVGAS 100LL et JET A1 (station automate) :
LUN-DIM / *MON-SUN* : H24 avec carte TOTAL / *with TOTAL card.*
Sans carte TOTAL, AVT possible durant les HOR de JET A1 (camion avitailleur) / *Without TOTAL card,*
AVT possible during JET A1 (bowser) SKED.
En dehors de ces HOR contacter l'exploitant PPR PN 24 HR / *Outside these SKED, contact AD operator*
PPR PN 24 HR. E-mail : carburant@lannion.aeroport.fr, TEL : 02 96 05 82 18
- ← 11 - **RFFS** : Niveau 2 / *Level 2* : MAR-VEN / *TUE-FRI* : 0730-1100, 1200-1600
Niveau 5 maximum assuré O/R / *Level 5 MAX provided O/R.*
Niveau RFFS maintenu jusqu'à l'arrivée/départ des vols programmés / *Level RFFS*
maintained until ARR/DEP of scheduled flights.
En dehors de ces HOR, PPR PN 72 HR / *Outside these SKED, PPR PN 72 HR.*

LANNION

12 - Péril animalier / *Wildlife strike hazard* : Occasionnel / *Random*. HOR / *SKED* RFFS HJ /OR.

13 - Hangars pour aéronefs de passage / *Transient aircraft hangars* : Possible O/R.

← **15 - ACB** : De la Côte de Granit - TEL : 02 96 48 47 42.
De Lannion - TEL : 07 52 02 37 76.

16 - Transports : Bus vers ville de Lannion / *Buses to Lannion town*.

17 - Hotels, restaurants : Hôtels à proximité / *Hotels in the vicinity*.
Consulter le site de l'aéroport / *See the airport website* : <http://www.lannion.aeroport.fr>

18 - GRF : Service d'évaluation et de report de l'état de surface de piste / *Global Reporting Format* :
HOR ATS seulement / *ATS SKED only*.