

ATERRISSAGE A VUE

Visual landing

Ouvert à la CAP
Public air traffic

LEZIGNAN CORBIERES

AD 2 LFMZ ATT 01

20 JUN 19

					ALT AD : 204 (7 hPa) LAT : 43 10 30 N LONG : 002 43 58 E	LFMZ VAR : 1°E (15)
---	---	---	---	---	---	-------------------------------

APP : NIL

TWR : NIL

AFIS : 121.200 (FR seulement /only)

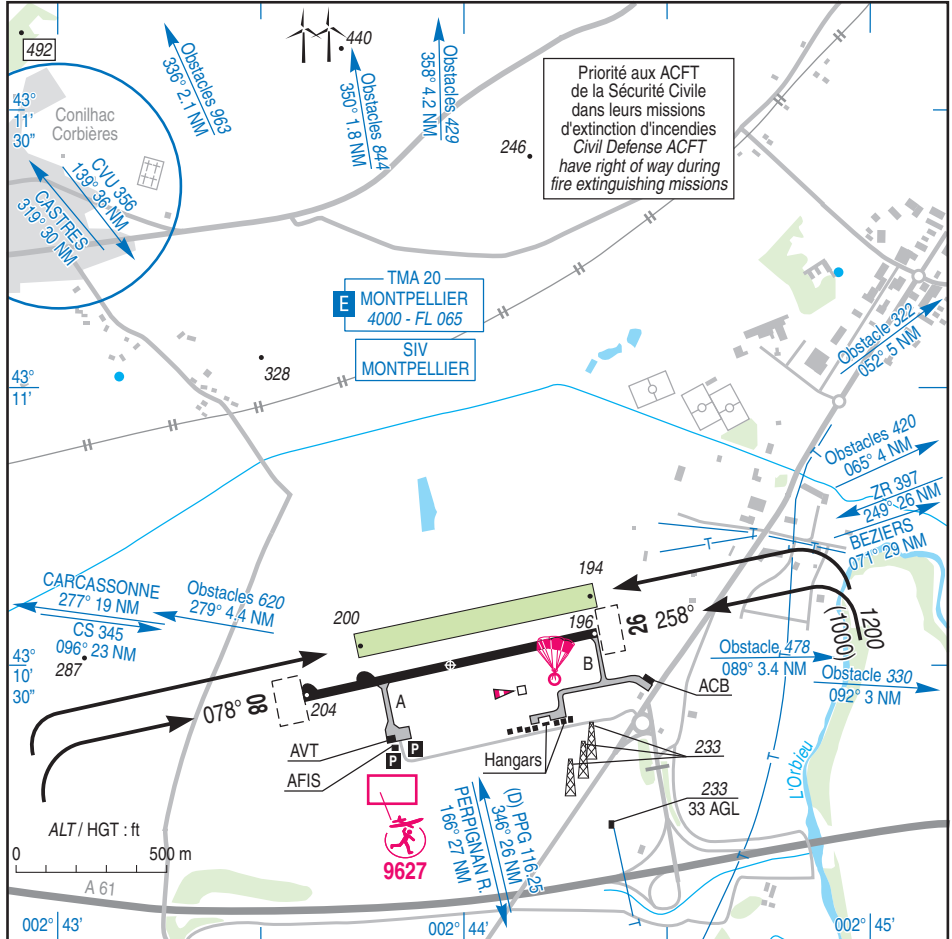

RWY	QFU	Dimensions Dimension	Nature Surface	Résistance Strength	TODA	ASDA	LDA
08	078		Revêtue		1080	1000	1000
26	258	1000 x 18	Paved	5,7 t	1100	1000	1000
08L	078		Non revêtue		800	800	800
26R	258	800 x 80	Unpaved		800	800	800

Aides lumineuses : NIL

Lighting aids : NIL

LEZIGNAN CORBIERES

Consignes particulières / *Special instructions*

Conditions d'utilisation de l'AD

AD réservé aux ACFT et ULM munis de radio.
Utilisation simultanée des pistes interdite.

Procédures et consignes particulières

Tour de piste au Sud, en montée initiale pas de virage avant 500 ft ASFC, survol en vent arrière de l'autoroute à 1000 ft ASFC MNM.

Tour de piste au Nord interdit.

Circuit basse hauteur au sud, uniquement avec instructeur à bord, interdit en-dessous de 500 ft ASFC en évitant à cette hauteur le survol de l'autoroute.

Une attention particulière devra être portée à la zone AEM lorsque celle-ci est active.

Roulage interdit hors RWY et TWY.

Activités diverses

Parachutage sur AD (N° 426) SFC / FL 140, SR-SS. Réservee aux aéronefs basés et à ceux autorisés par l'exploitant d'aérodrome

Contact obligatoire à la mise en route avec l'agent AFIS pour obtenir l'information de l'activité PJE.

Activité de voltige (N° 6851) : LUN-VEN : SR-SS pendant HOR AFIS uniquement et PN AFIS 24 HR. 1850 AMSL - 3500 AMSL.

Veille de la fréquence de LEZIGNAN INFO obligatoire. AEM (N° 9627) : HJ, 330 ft ASFC .

Activité de tractage de banderole saisonnière soumise à l'autorisation de l'exploitant d'AD et à la réalisation d'un protocole d'accord.

AD operating conditions

*AD reserved to ACFT and ULM radio equipped.
Simultaneous use of both RWY prohibited.*

Procedures and special instructions

South AD traffic pattern: no turn before 500 ft ASFC during initial climb ; downwind: overflight of the motorway at 1000 ft ASFC MNM.

North AD traffic pattern prohibited.

Low height circuit: by the South, only with instructor on board ; prohibited below 500 ft ASFC avoiding to overflight the motorway.

AEM active: caution advised.

Taxiing prohibited except on RWY and TWY.

Special activities

PJE on AD (N° 426) SFC / FL 140, SR-SS. Reserved for home based ACFT and those authorized by AD operator.

Compulsory contact before start up with AFIS in order to know the PJE activity.

Aerobatic activity (NR 6851): MON - FRI: SR-SS only during SKED AFIS and with PN from AFIS agent 24 HR. 1850 AMSL - 3500 AMSL.

Radio listening watch on LEZIGNAN INFO mandatory. AEM (NR 9627): HJ, 330 ft ASFC .

Seasonal streamer towing activity subject to AD operator's authorisation and to protocol agreement implementation.

LEZIGNAN CORBIERES

Informations diverses / Miscellaneous

Horaires sauf indication contraire / *Timetables unless otherwise specified*
UTC HIV ; HOR ETE : -1HR / *UTC WIN ; SUM SKED : -1HR*

- 1 - **Situation / Location** : 3 km SW Lézignan (11 - Aude).
- 2 - **ATS** : AFIS : ETE / *SUM* : 0700-1000, 1200-1600 HIV / *WIN* : 0800-1100, 1300-1600.
TEL / FAX : 04 68 27 03 07 - TEL : 06 70 46 28 72 / 09 62 10 58 87.
- 3 - **VFR de nuit / Night VFR** : Non agréé / *Not approved*.
- 4 - **Exploitant d'aérodrome / AD operator** : Ville de Lézignan.
Hôtel de ville - 11200 Lézignan - TEL : 04 68 27 10 32.
- 5 - **CAA** : DSAC SUD (voir / *see* GEN).
- 6 - **BRIA** : MARSEILLE (voir / *see* GEN).
- 7 - **Préparation du vol / Flight preparation** : Acheminement FPL VFR / *Addressing VFR FPL* : voir / *see* GEN12.
- 8 - **MET** : VFR: voir / *see* GEN VAC ; IFR: voir / *see* AIP GEN 3.5 ; Station: NIL.
- 9 - **Douanes, Police / Customs, Police** : NIL.
- 10 - **AVT** : Carburants / *Fuel* : 100 LL - Lubrifiant / *Lubricant* : NIL.
Paiement comptant sauf MIL / *Cash payment except MIL*.
- 11 - **RFFS** : Niveau 1 / *Level 1* - HOR AFIS / *AFIS SKED*.
- 12 - **Péril animalier / Wildlife strike hazard** : NIL.
- 13 - **Hangars pour avions de passage / Transient aircraft hangars** : Possible TEL : ATS.
- 14 - **Réparations / Repairs** : AERO-STYLL Atelier de peinture - TEL : 06 03 00 39 59.
ASL Atelier mécanique avions - TEL : 06 87 52 42 91.
- 15 - **ACB** : Lézignan TEL : 04 68 27 32 57 - FAX : 04 68 27 12 81.
Air Occitanie TEL : 04 68 45 06 52.
France Aéro ULM / Autogire - TEL : 06 23 78 82 12.
- 16 - **Transports** : Possible TEL ATS.
- 17 - **Hotels, restaurants** : Sur AD (hébergement) / *on AD (accommodation)* .
- 18 - **Divers / Miscellaneous** : Centre de Parachutisme : CHUTEXTREM TEL : 06 81 65 33 86.
Languedoc Aviation TEL : 06 43 98 71 09.

LEZIGNAN CORBIERES

INFORMATIONS COMPLEMENTAIRES / ADDITIONAL INFORMATION

Les informations ci-dessous seront intégrées dans un prochain amendement
The following information with a permanent matter will be published in a next AMDT

Pages	Mise à jour	Update
ATT 01	Suppression de l'activité AEM N° 9627.	AEM NR 9627 is deleted.
TXT 01	Activités diverses Suppression de l'activité AEM N° 9627.	Special activities AEM NR 9627 is deleted.
TXT 02	BRIA : BORDEAUX au lieu de MARSEILLE.	BRIA : BORDEAUX instead of MARSEILLE.