

# ATTERRISSAGE A VUE

## Visual landing

Ouvert à la CAP  
Public air traffic

# AVALLON

## AD 2 LFGE ATT 01

03 JAN 19

	<b>ALT AD : 786 (28 hPa)</b> LAT : 47 30 07 N LONG : 003 53 54 E	<b>LFGE</b> VAR : 1°E (15)
---	--	-------------------------------

APP : NIL  
TWR : NIL  
A/A : 123.5

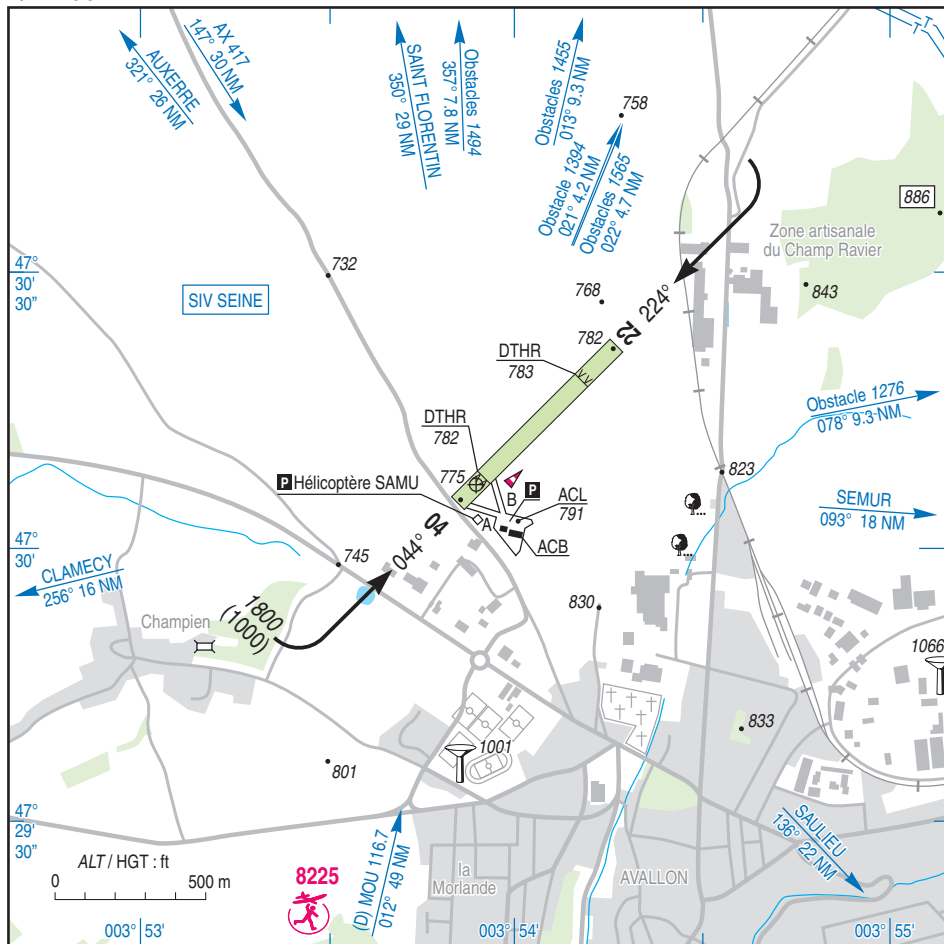

RWY	QFU	Dimensions Dimension	Nature Surface	Résistance Strength	TODA	ASDA	LDA
04	044	750 x 60	Non revêtue	-	750	750	625
22	224	750 x 60	Unpaved	-	700	750	595

Aides lumineuses : NIL

Lighting aids : NIL

## AVALLON

### Consignes particulières / *Special instructions*

#### **Dangers à la navigation aérienne**

Présence d'une grue mobile pouvant évoluer dans la trouée NE.

Piste bombée.

#### **Procédures et consignes particulières**

QFU 224° préférentiel au décollage pour cause de dégagement plus important.

Roulage interdit hors RWY et TWY.

DEP 22 : présence de la route D166 à 10 mètres de l'extrémité de piste, adapter le taux de montée.

L'extrémité de la TODA et de la TORA RWY 22 correspond à la dernière balise blanche située 50 m avant l'extrémité de la piste 22.

#### **Activités diverses**

Activité voltige sur AD (N°6494) axe de piste 04/22, longueur 3 km, 1.5 km de part et d'autre de l'axe de piste. FL 050/ 1700 ft ASFC. SR-SS.

#### ***Air navigation hazards***

*Presence of a mobile crane subject to move in north eastern funnel.*

*Cambered RWY.*

#### ***Procedures and special instructions***

*Preferred QFU 224° for taking off due to a better clearing.*

*Taxiing except on RWY and TWY.*

*DEP 22 : departemental road D166 10 m from RWY end, adapt climbing rate.*

*End of TODA and TORA RWY 22 at the last white tag located 50 m before end of RWY 22.*

#### ***Special activities***

*Aerobatics on AD (NR 6494) RWY 04/22 centerline, 3 km long, 1.5 km from each side of RWY centerline. FL 050/ 1700 ft ASFC. SR-SS.*

### Informations diverses / *Miscellaneous*

Horaires sauf indication contraire / *Timetables unless otherwise specified*  
UTC HIV ; HOR ETE : -1HR / *UTC WIN ; SUM SKED : -1HR*

- 1- **Situation / Location** : 1.5 km NNW Avallon (89 - Yonne).
- 2- **ATS** : NIL.
- 3- **VFR de nuit / Night VFR** : NIL.
- 4- **Exploitant d'aérodrome / AD operator** : Ville d'AVALLON, 37 Grande rue Aristide Briand  
BP 167 - 89206 AVALLON CEDEX.
- 5- **CAA** : DSAC-NE (voir / see GEN).
- 6- **BRIA** : LE BOURGET - (voir / see GEN).
- 7- **Préparation du vol / Flight preparation** : Acheminement FPL VFR / *Addressing VFR FPL* : voir / see GEN12.
- 8- **MET** : VFR: voir / see GEN VAC ; IFR: voir / see AIP GEN 3.5 ; Station: NIL.
- 9- **Douanes, Police / Customs, Police** : NIL.
- 10- **AVT** : Carburant / *Fuel* : 100LL - Lubrifiant / *Lubricant* : W80D (CIV) - HX  
Réservé aux membres de l'ACB / *Reserved for ACB members.*
- 11- **RFFS** : Niveau 1 / *Level 1.*
- 12- **Péril animalier / Wildlife strike hazard** : NIL.
- 13- **Hangars pour aéronefs de passage / Transient aircraft hangars** : possible.
- 14- **Réparations / Repairs** : NIL.
- 15- **ACB** : de l'Avallonnais. Aérodrome, route d'Annéot 89200 AVALLON TEL / FAX : 03 86 34 15 11.