

ATTERRISSAGE A VUE

Visual landing

Usage restreint
Restricted use

TOURNUS CUISERY

AD 2 LFFX ATT 01

31 DEC 20

	ALT AD : 689 (25 hPa)	LFFX
	LAT : 46 33 41 N	VAR : 2°E (20)
	LONG : 004 58 31 E	

APP : NIL
TWR : NIL
AVA : 123.500

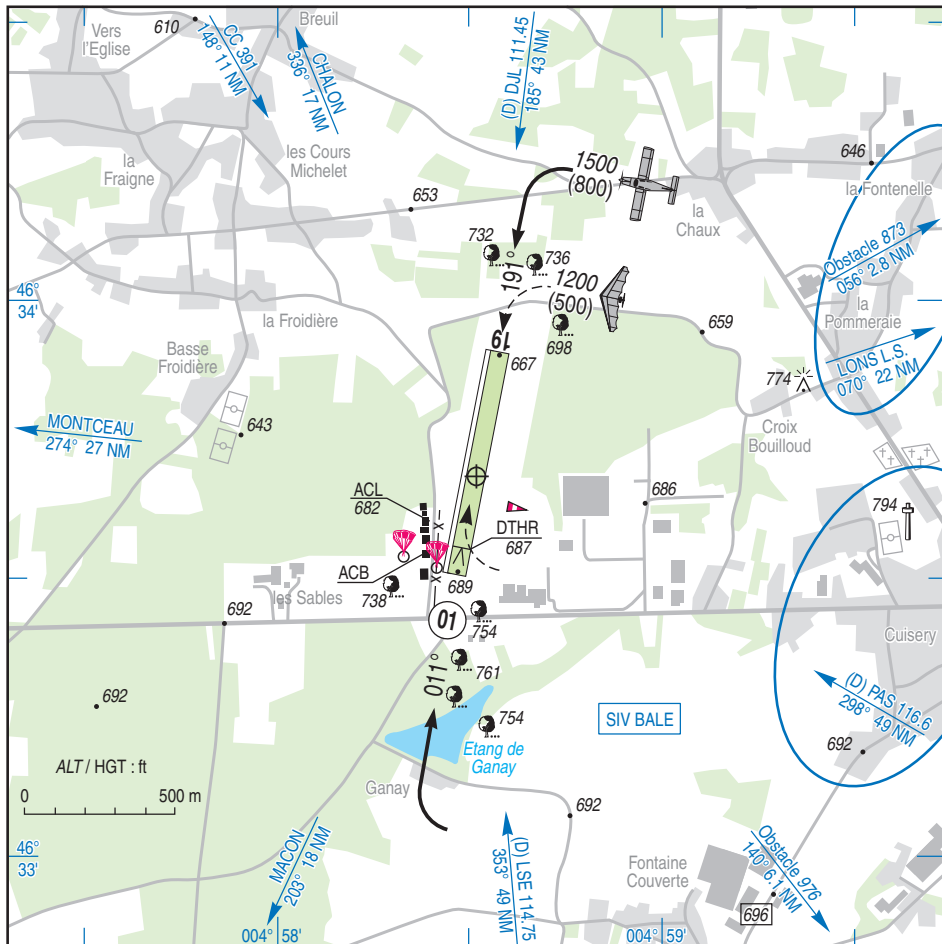

RWY	QFU	Dimensions Dimension	Nature Surface	Résistance Strength	TODA	ASDA	LDA
01	011	755 x 60	Non revêtue Unpaved	- / - / -	755	755	675
19	191				755	755	755

Aides lumineuses : NIL

Lighting aids : NIL



TOURNUS CUISERY

Consignes particulières / *Special instructions*

Conditions générales d'utilisation de l'AD

AD réservé aux ACFT basés.

AD utilisable par HEL et ULM .

AD inutilisable durant et après fortes pluies prolongées.

Partie Nord de l'aérodrome marécageuse.

General AD operating conditions

AD reserved for home based ACFT.

AD available for HEL and ULM .

AD not available during and after prolonged rainfalls.

North part of the AD in swampy.

Procédures et consignes particulières

QFU 011° préférentiel cause meilleurs dégagements au Nord et pente descendante au décollage.

Roulage interdit hors piste et TWY.

Procedures and special instructions

Preferred QFU: 011° due to best clearing in North and downward gradient on take-off.

Taxiing prohibited except on RWY and TWY.

Activités diverses

Parachutages sur AD (N° 601) réservés aux ACFT autorisés par l'exploitant. SR-SS hors activité LFR 45S5. FL 140.

Special activities

Parachuting on AD (NR 601) reserved to ACFT authorized by AD operator. SR-SS outside activity of LFR 45S5. FL 140.

Informations diverses / *Miscellaneous*

Horaires sauf indication contraire / *Timetables unless otherwise specified*
UTC HIV ; HOR ETE : -1HR / UTC WIN ; SKED SUM : -1HR

- 1- **Situation / Location** : 5 km E Tournus (71 - Saône et Loire).
- 2- **ATS** : NIL.
- 3- **VFR de nuit / Night VFR** : Non agréé / *Not approved.*
- 4- **Exploitant d'aérodrome / AD operator** : Hôtel de ville, Place de l'Hôtel de Ville, 71700 TOURNUS .
TEL : 03 85 27 03 20 - FAX : 03 85 27 03 39
Email : mairie@tournus.fr
Comité des usagers / *Users' committee* : augvaugv@gmail.com
- 5- **CAA** : DSAC NE (voir / *see* GEN).
- 6- **BRIA** : LE BOURGET (voir / *see* GEN).
- 7- **Préparation du vol / Flight preparation** : Acheminement PLN VFR / *Addressing VFR FPL* : voir / *see* GEN 12.
- 8- **MET** : VFR : voir / *see* GEN VAC ; IFR : voir / *see* AIP GEN 3.5 ; Station : NIL.
- 9- **Douanes, Police / Customs, Police** : NIL.
- 10- **AVT** : NIL.
- 11- **RFFS** : Niveau 1 / *Level 1.*
- 12- **Péril animalier / Wildlife strike hazard** : NIL.
- 13- **Hangars pour aéronefs de passage / Transient aircraft hangars** : Possible.
- 14- **Réparations / Repairs** : NIL.
- 15- **ACB** : du Val de Saône, 71290 Cuisery. TEL : 03 58 19 44 31 - Email : acvs71@sfr.fr
Altimage ULM - TEL 06 81 70 07 52
Esprit ULM - TEL 06 66 42 74 52
Cheyenne Aviation - TEL 06 52 68 67 90